



SCUOLA INFANZIA "ARCOBALENO"

Orari entrata dalle 8.00 alle 9.15 Via A.Volta

Orari di uscita: 12.00/13.00 (sino a inizio mensa) Viale Europa- Sezioni: arancio, verde.

1. MODALITA' DI INGRESSO E DI USCITA DEGLI ALUNNI E DELL'ACCOMPAGNATORE

L'orario di accesso ai locali della scuola dell'Infanzia da parte degli alunni con un accompagnatore (come previsto dal Protocollo COVID) rimane flessibile, come regolarmente previsto, dalle ore 8,00 alle ore 9,15 e più orari di uscita pertanto tali condizioni consentono un naturale scaglionamento di ingressi/uscite.

La scuola dell'Infanzia Arcobaleno individua le seguenti modalità di ingresso/uscita per ridurre il carico e il rischio di assembramento e limitare l'eventuale diffusione del contagio:

- accesso dai cancelli del giardino della scuola seguendo la segnaletica predisposta del viale rosso
- all'ingresso dell'edificio il percorso da seguire è a senso unico e seguendo la segnaletica si raggiungono le sezioni;
- L'accompagnatore consegna il/la bambino/a direttamente nella sezione di appartenenza senza accedervi, solo se muniti di Green Pass;
- I genitori/delegati che non sono muniti di Green Pass, consegneranno i bambini all'ingresso al collaboratore scolastico che avrà cura di accompagnarlo nella sezione di riferimento;
- la segnaletica orizzontale condurrà l'accompagnatore verso l'uscita dalla scuola.



Istituto Comprensivo "Antonio Amore" di Pozzallo (RG)

plesso "Centrale"
 individuazione ingressi ed uscite

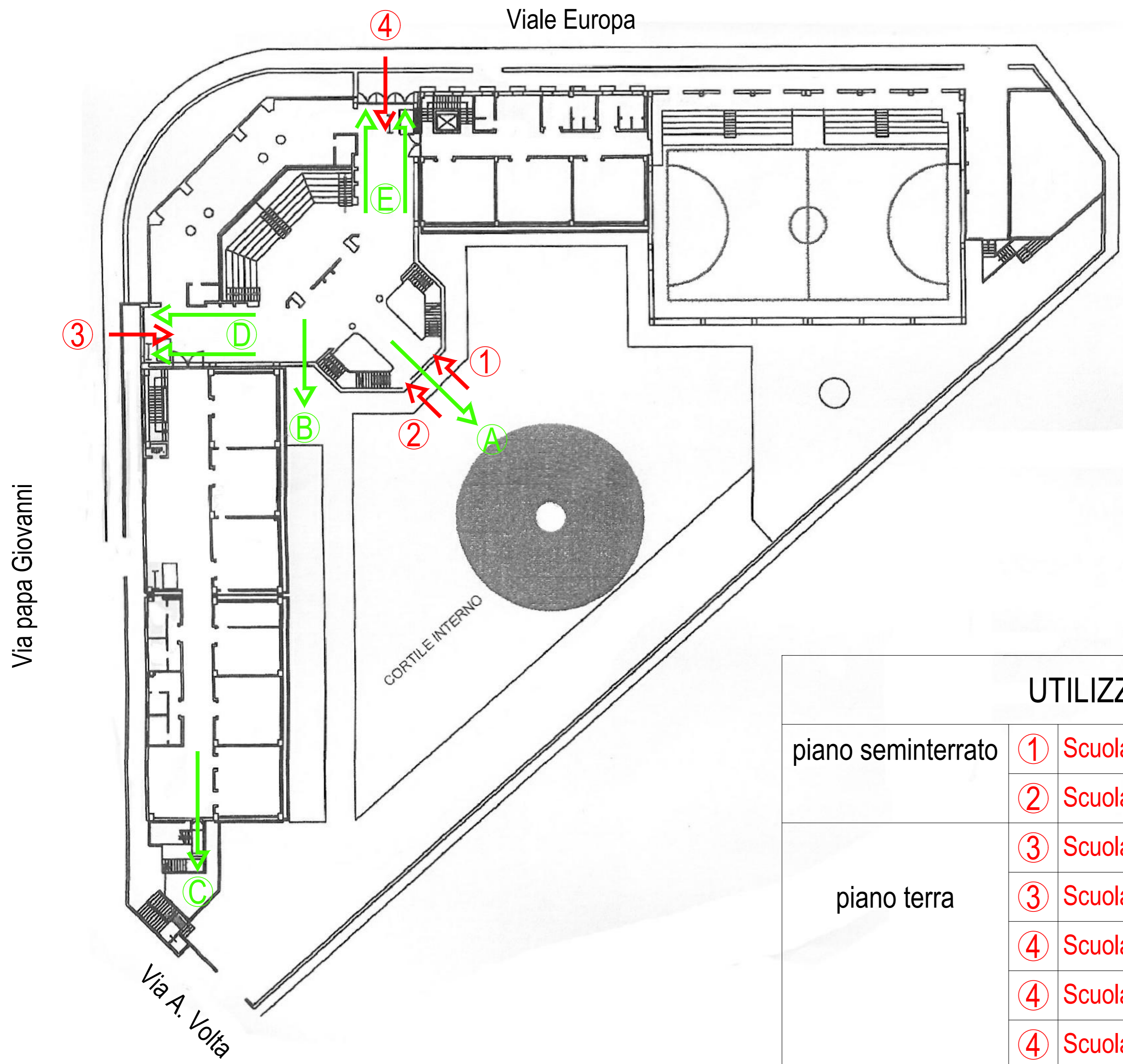

UTILIZZO DEGLI INGRESSI		
piano seminterrato	①	Scuola sec. I grado 1C, 1E, 3C, 3B
	②	Scuola Infanzia <small>sezione VIOLA, BLU, ROSSA, GIALLA, FUCSIA</small>
piano terra	③	Scuola sec. I grado 2A, 2C, 3A, 1A, 1B
	③	Scuola Primaria 1C, 3D, 4C, 4D
	④	Scuola sec. I grado 2D, 3D, 1D, 2B
	④	Scuola Primaria 2C, 2D, 1D, 3C
	④	Scuola Infanzia <small>sezione VERDE, ARANCIONE</small>



plesso "Centrale" individuazione delle classi

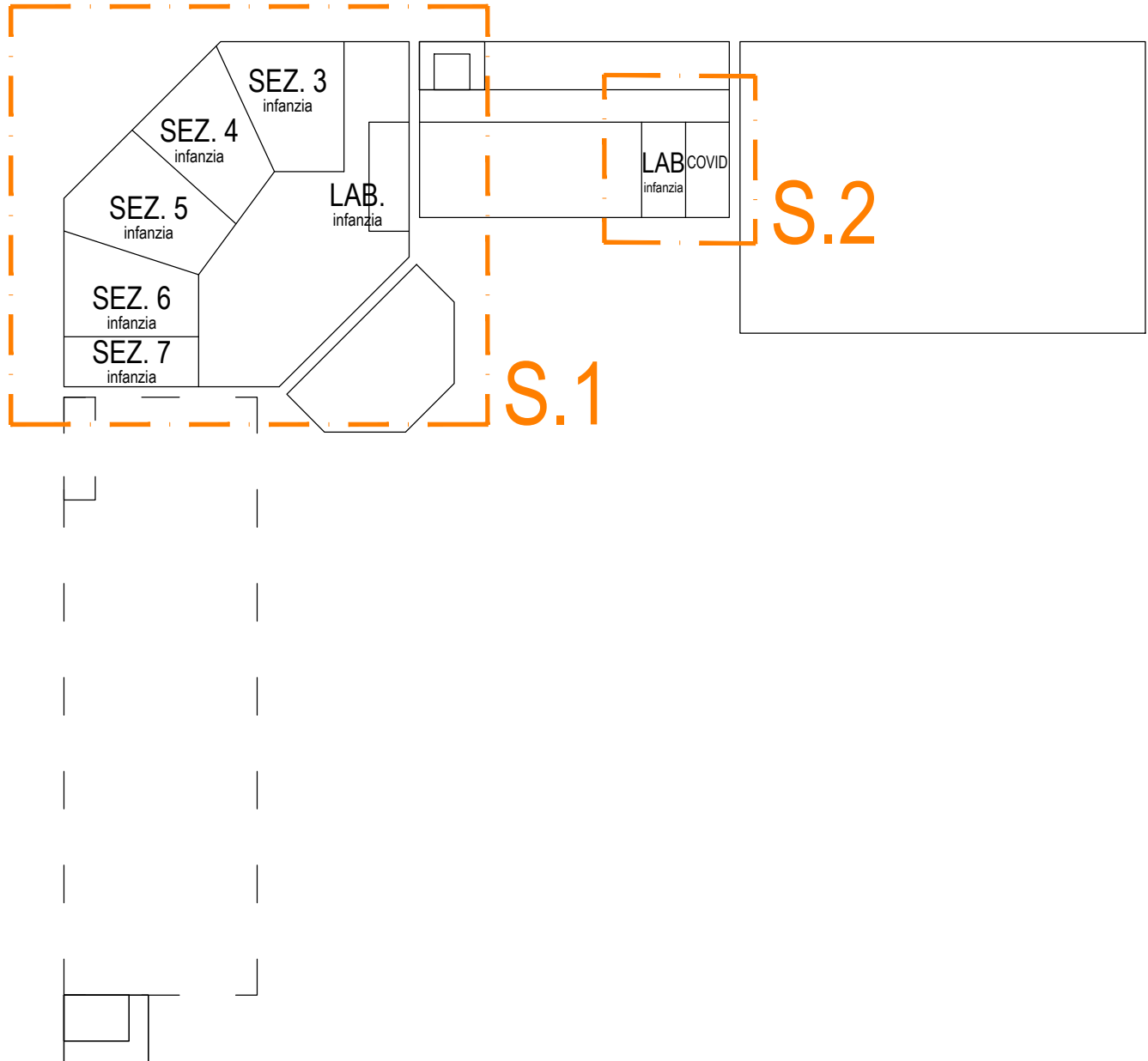

PIANO SEMINTERRATO



plesso "Centrale"

individuazione delle classi

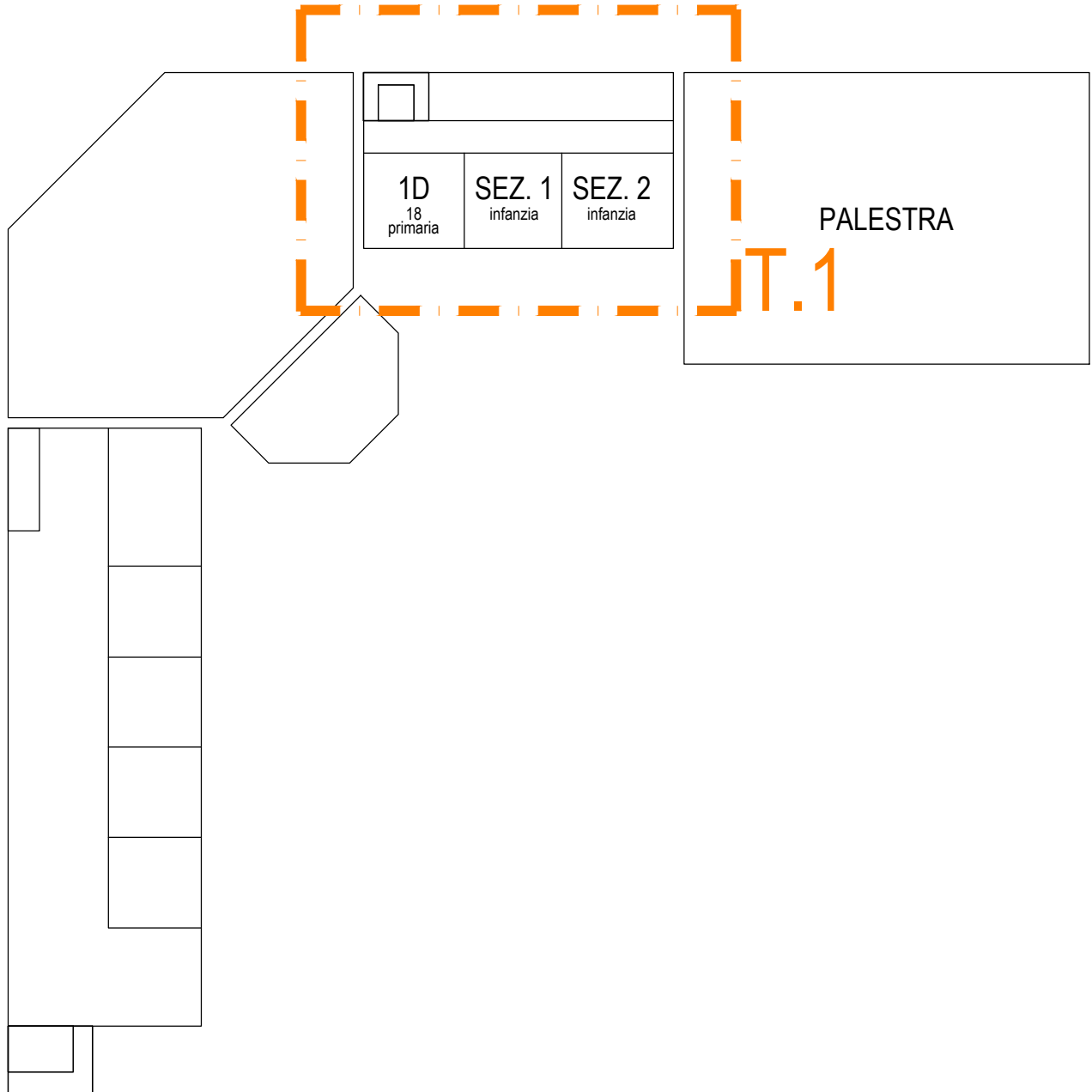

PIANO TERRA



plesso "Centrale"
layout delle classi

Porzione planimetrica - S.2

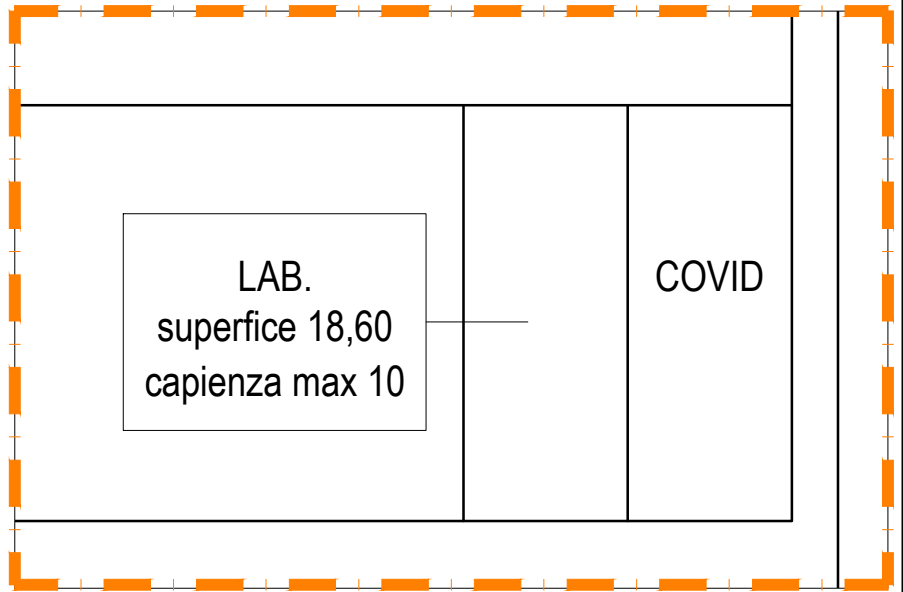

Porzione planimetrica - S.1

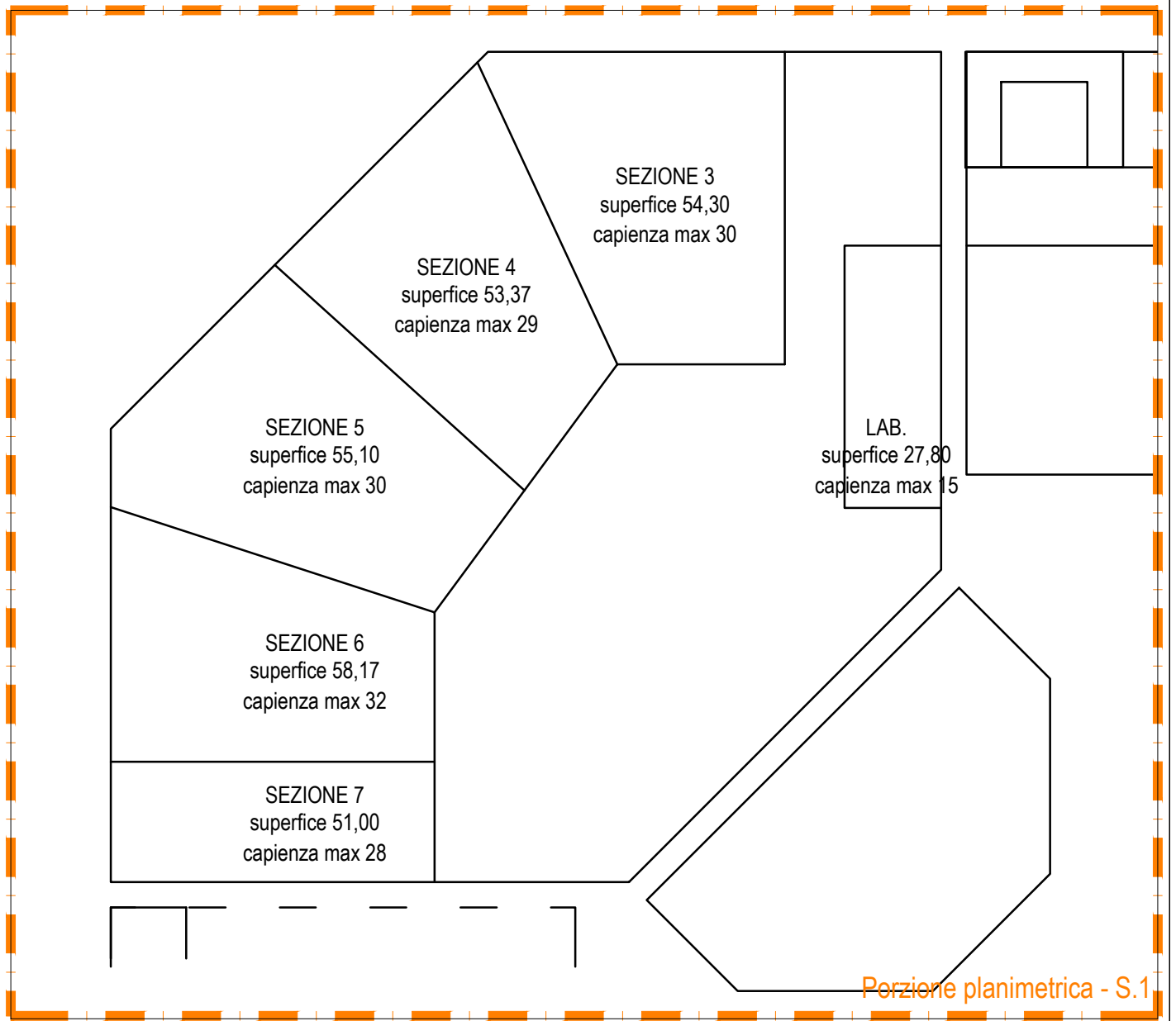



plesso "Centrale"
 layout delle classi

di Pozzallo (RG)

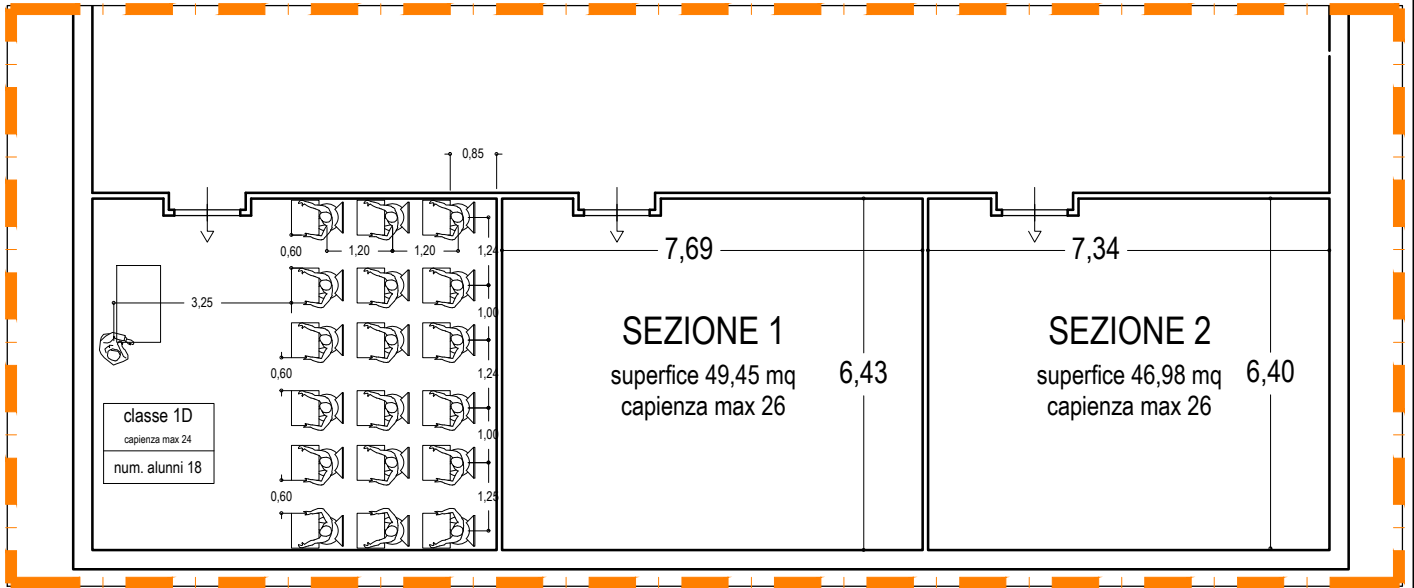

Porzione planimetrica - T.1

2. UTILIZZO SERVIZI IGIENICI

Sono individuati al piano seminterrato 2 wc e 1 punto lavabo, questi punti saranno contrassegnati dai colori dei gruppi di appartenenza.

Al piano terra sono individuati 1 wc e 1 punto lavabo, anche questi saranno contrassegnati dai colori di appartenenza.

3. PULIZIA DEI LUOGHI E DELLE ATTREZZATURE

- È assicurata la pulizia giornaliera del materiale didattico e ludico.
- Il materiale ludico è assegnato in maniera esclusiva ai gruppi sezione. In generale non è consentito lo scambio di oggetti (penne, colori ecc..)
- È interdetto momentaneamente l'uso di travestimenti e peluche che saranno riposti in appositi contenitori non accessibili.
- Non è consentito portare da casa giocattoli e oggetti.
- Per ciò che riguarda la pulizia, igienizzazione e sanificazione si rimanda al regolamento generale, di cui questo allegato ne è parte integrante.

4. SPAZI ESTERNI

Il giardino è diviso in aree dedicate per ogni sezione.

I gruppi sezione mantengono la stabilità del gruppo. I collaboratori provvedono ad igienizzare e sanificare i giochi e gli arredi esterni prima dell'utilizzo da parte di un altro gruppo.

5.UTILIZZO DELLA BIBLIOTECA, avverrà con turnazione. I docenti avranno cura di redigere apposita calendarizzazione che prevede l'accesso di una sezione al giorno (in modo da poter igienizzare i locali). Ogni sezione avrà cura di aprire le finestre per purificare gli ambienti.